

JAバンク 優遇ポイントサービス

優遇対象となった方は翌月25日から翌々月24日まで

提携ATM入出金手数料が**最大月5回まで無料!!**

- ※提携ATM (ゆうちょ銀行・セブン銀行・ローソン銀行・イーネット) の入出金手数料が対象です。
- ※他金融機関ATMの入出金手数料は対象外です。
- ※ATM入出金手数料無料の対象口座は「当座一般、普通 (一般・総合・営農)」です。

個人ネットバンクでの振込手数料が**最大月2回まで無料!!**

- ※個人ネットバンクにおいて振込手数料の発生する取引が対象です。ただし、振込手数料先方負担の場合は優遇対象外となります。
- ※個人ネットバンク振込手数料無料の対象口座は「当座一般、普通 (一般・総合・営農)」です。

JAバンク 優遇ポイントサービスって?

JAとのお取引内容に応じて、3段階のステージをご用意し、ステージに応じて各種手数料の優遇を行うサービスです。

対象となる方は? お申込方法は?

- 個人のお客さまであれば、どなたでも対象です。
- 面倒な申込手続きはなく、自動的にお申込みとなります。申込費用・年会費等も一切不要です。

3段階のステージとは? 判定月や適用期間は?

- 毎月末にお客さまとJAとのお取引内容をポイントに換算し、その合計得点に応じて3段階のステージ1~3を設定させていただきます。
- 翌月25日~翌々月24日までの1か月間、そのステージに応じた各種手数料の優遇を行います。

ステージの適用期間イメージ

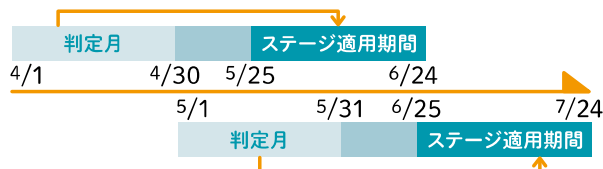

ご自身のステージは
個人ネットバンクのログイン画面で
ご確認可能!
個人ネットバンクの詳細・
お申込みはコチラから▶

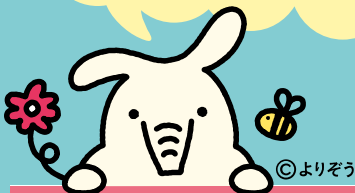

優遇内容	ステージ1 (~99ポイント)	ステージ2 (100~199ポイント)	ステージ3 (200ポイント以上)
提携ATM入出金手数料無料	—	月2回まで	月5回まで
個人ネットバンク振込手数料無料	—	月1回まで	月2回まで

※対象取引の詳細等は裏面をご確認ください▶



ポイント対象取引一覧

※下記ポイントの合計により、お客さまのステージが決定します。

対象取引	取引内容 (ポイント条件)	ポイント
給与振込	一定期間内に給与振込として発信された振込を受け取られており、月間取引金額が5万円以上であること。	100
年金振込	一定期間内に公的年金(農林年金・農業者年金・国民年金等)として発信された振込を受け取られていること。	100
販売代金	一定期間内に販売代金を受け取られており、月間取引金額が5万円以上であること。	100
組合員資格	月末時点で当組合の組合員資格をお持ちであること。	100
貯金	月末時点で当組合所定の貯金(当座・普通・総合・貯蓄・定期性貯金、ただし、決済用貯金を除く)を合計残高10万円以上お持ちであること(10万円毎に1点ずつ付与)。※定期積金は給付契約額を対象とする。	10万円ごとに 1 (最高50)
	期間1年以上の定期貯金または定期積金をご契約していること。	10
ローン残高500万円以上	月末時点で当組合所定のローン(住宅ローン、マイカーローン、教育ローン等)を合計500万円以上ご利用されていること。	100
ローン残高500万円未満	月末時点で当組合所定のローン(住宅ローン、マイカーローン、教育ローン等)を合計500万円未満ご利用されていること。	50

留意事項 ◎記載されている年金以外も対象となる場合がございます。◎組合員にご加入いただくには出資が必要です。◎ローンの種類によっては、ローン残高に含まれない商品もございます。◎ご返済が遅れているローン残高はポイント加算の対象となりません。◎同一取引内で複数契約がある場合は二重に集計されません。◎当組合の事情等により、事前に通知することなく、本サービスの内容などを変更または本サービスを終了する場合があります。

ATM入出金手数料のご案内

(消費税含む)

ご利用時間帯	ご利用ATM	JAバンク	ゆうちょ銀行	セブン銀行	ローソン銀行	イーネット
平日 8:45~18:00		0円	110円	110円	110円	110円
土曜日 9:00~14:00		0円	220円	110円	110円	110円
平日・土曜日のその他の時間帯 および日曜日・祝日		0円	220円	220円	220円	220円

※いずれも当JAのキャッシュカードをご利用の場合

JAで「給与の受取」と「住宅ローン(2,800万円)を借入」したばかりのわが家の場合、
200ポイントで **ステージ3♪**



学校のお金は引き落とし口座がA銀行で決まっているから、そっちの口座へお金を入れておかないと...



① ②

そんな時もJAの個人ネットバンクなら便利でオトク!



③

優遇ポイントサービスの活用方法



④

なぜなら
振込手数料が
月2回まで
無料だから!!

[2023年6月1日現在]

※くわしくは、お近くのJA窓口にお気軽にお問い合わせください。

JA 京都 本店信用部 ☎0771-22-6982

<https://jakyoto.com> JA京都

- | | | | | |
|--------------------|-----------------------|----------------------|---------------------|----------------------|
| 京北支店 ☎075-852-0250 | 瑞穂支店 ☎0771-86-0160 | 亀岡大井支店 ☎0771-24-0770 | 加悦支店 ☎0772-42-2175 | 弥栄支店 ☎0772-65-2231 |
| 美山支店 ☎0771-75-0013 | 和知支店 ☎0771-84-0300 | 保津支店 ☎0771-24-0880 | 野田川支店 ☎0772-43-0201 | 間人支店 ☎0772-75-0440 |
| 園部支店 ☎0771-62-0560 | 福知山支店 ☎0773-22-6205 | 亀岡中部支店 ☎0771-22-0240 | 伊根支店 ☎0772-33-0301 | 久美浜支店 ☎0772-82-1200 |
| 八木支店 ☎0771-42-2129 | 福知山東部支店 ☎0773-27-3801 | 亀岡川東支店 ☎0771-22-0669 | 峰山支店 ☎0772-62-0231 | 宮津支店 ☎0772-22-1781 |
| 日吉支店 ☎0771-72-0080 | 亀岡中央支店 ☎0771-22-1186 | 篠支店 ☎0771-22-0104 | 大宮支店 ☎0772-68-1000 | 宮津府中支店 ☎0772-27-0026 |
| 丹波支店 ☎0771-82-1125 | 亀岡西部支店 ☎0771-26-2006 | 岩滝支店 ☎0772-46-3055 | 網野支店 ☎0772-72-5000 | |

スマホ・タブレットからアクセス!

